DR. HÉCTOR JUAN RODRÍGUEZ CASANOVAS

CÓMO LOGRAR CIRUGÍAS EXITOSAS Y EVITAR COMPLICACIONES EN ODONTOLOGÍA

MASTERCLASS ONLINE TEÓRICO - DEMOSTRATIVO

25, 26 Y 27 DE JUNIO 2021 zoom

HELIDENT TRAINING CENTER

DSQ COURSES AND TRAINING
David Suárez Quintanilla

CURSO ONLINE

Las técnicas quirúrgicas nos permiten tratar casos cada vez más complejos, sin embargo, el preoperatorio y el postoperatorio son fases muy importantes para asegurarnos el éxito de esos tratamientos. ¿Qué nos dice la evidencia científica? O preferimos basarnos en lo que nos recomienda un compañero o en quién nos quiere vender algún producto. El paciente es el mayor beneficiario de un tratamiento quirúrgico sin complicaciones. Hemos de conocer qué nos puede ayudar a lograr este objetivo.

Fecha: Viernes 25, sábado 26 y domingo 27 de Junio 2021

Horario:
12:00 – 17:00 (COLOMBIA - MÉXICO - PERÚ - ECUADOR)
14:00 – 19:00 (BRASIL - ARGENTINA)
19:00 – 24:00 (ESPAÑA)

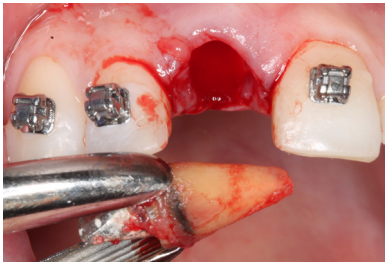

Teórico On Line

Módulo de 3 días

Total: 15 horas

OBJETIVOS

Conocer la literatura científica para conocer las pautas que guían la Practica clínica para unos resultados postoperatorios óptimos.

Describir la importancia de la preparación pre quirúrgica en el resultado final.

Controlar la inflamación.

Identificar la etiología y el abordaje clínico e instrumental en diferentes tratamientos quirúrgicos bucales.

Introducir nuevos protocolos de atención postquirúrgica.

Reconocer la relación que tienen todos los aspectos de una cirugía en el resultado final.

DÍA 1

PROGRAMA DEL CURSO

VIERNES 25 DE JUNIO

INFLAMACIÓN: ¿QUÉ ES Y QUÉ LA GENERA?

Módulo 1:

La definición actual de inflamación por sus signos cardinales es obsoleta e inadecuada para orientar estrategias terapéuticas adecuadas. Además, la teoría actual del proceso inflamatorio con respecto a los fenómenos vasculares como esenciales para la generación de signos cardinales es inválida e incapaz de explicar hechos empíricos bien establecidos.

- ¿Sabemos que es?
- ¿Qué importancia tiene en el resultado de nuestras intervenciones?
- Diferentes aspectos que pueden generar inflamación en odontología
- ¿Qué podemos hacer?
- Trabajos para el siguiente módulo por parte de los alumnos.

Espacio para preguntas y respuestas

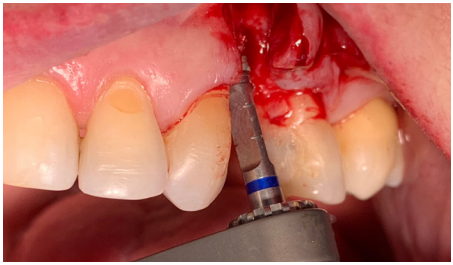

PROGRAMA DEL CURSO

SÁBADO 26 DE JUNIO

ASPECTOS PRE QUIRÚRGICOS

Módulo 2:

El paciente manejado adecuadamente para evitar inflamación severa, infecciones y dolor, es el mayor beneficiario de un tratamiento quirúrgico sin complicaciones, Con este módulo queremos darles a conocer los pasos y herramientas necesarias que nos pueden ayudar a lograr estos objetivos tan primordiales.

- Farmacología: Antibióticos, Antisépticos.
- Instrumental quirúrgico.
- Asepsia.
- Protocolos Cochrane.
- Protocolos NICE
- Trabajos para el siguiente módulo por parte de los alumnos.

Espacio para preguntas y respuestas

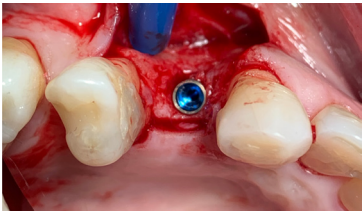

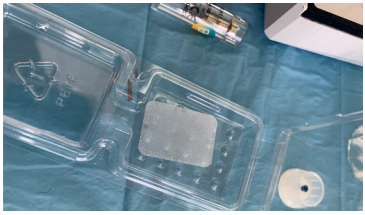

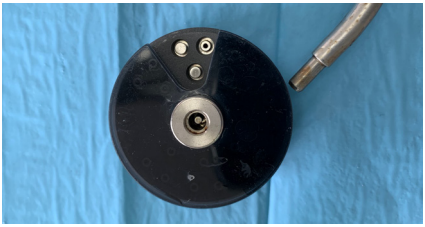

DÍA 3

PROGRAMA DEL CURSO

DOMINGO 27 DE JUNIO

ASPECTOS POST QUIRÚRGICOS

Módulo 3:

Al planificar adecuadamente nuestras intervenciones en los pacientes así como un adecuado manejo y cuidado post quirúrgico, implantar protocolos que han sido estudiados, podríamos lograr una reducción alta frente a las mas frecuentes complicaciones que se presentan posterior a los procedimientos quirúrgicos en boca.

- Cómo influye el tiempo de intervención.
- Suturas, importancia de la elección de una buena sutura.
- Farmacología: Antibióticos, Antisépticos.
- Protocolos de atención Post quirúrgica.
- Caso clínico.

Espacio para preguntas y respuestas

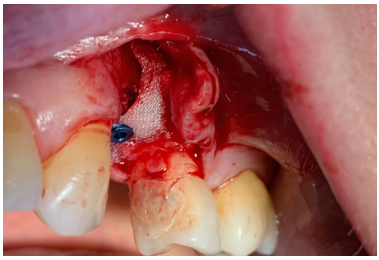

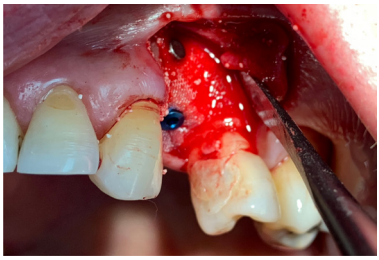

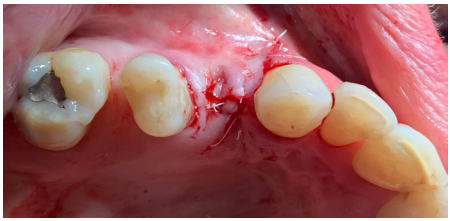

CASOS CLÍNICOS

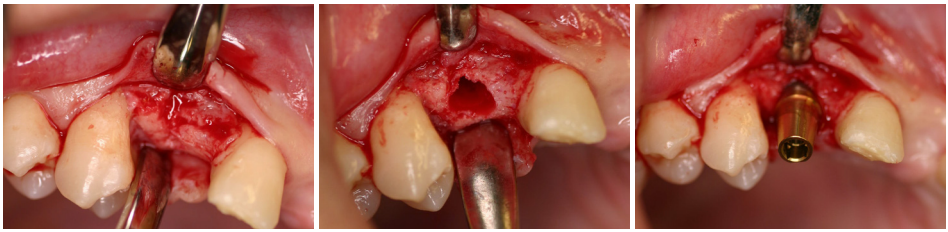

Colgajos y manejo de tejidos.

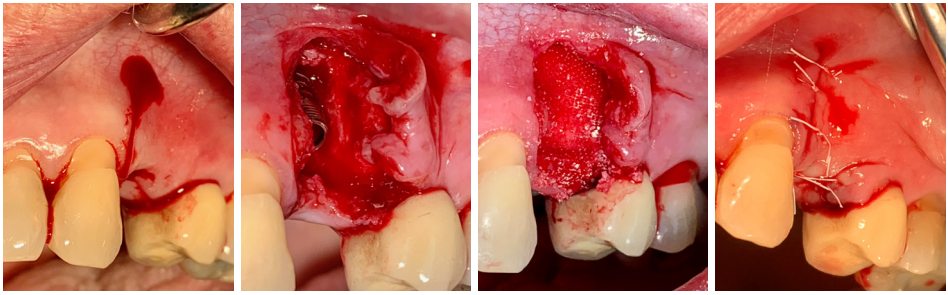

Membranas, ROG, suturas y mantenimiento.

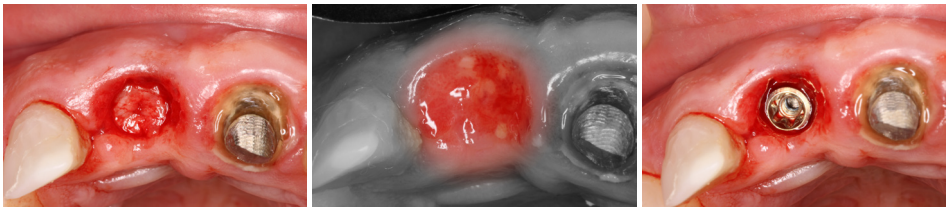

Estética rosada a partir de ROG e implantes oseointegrados.

DR. HÉCTOR JUAN RODRIGUEZ CASANOVAS

PERIODONCISTA Y OSEOINTEGRACIÓN

- Licenciado en Odontología Université Paul Sabatier – Toulouse, Francia.
- Master of Science Periodontics University of Texas at Houston – HSC, USA.
- Specialist Peridontology and Implant Dentistry University of Texas at Houston – HSC, USA.
- Doctor en Odontología Universidad del País Vasco, España.
- Experto en periodoncia, Oviedo 2020.
- Nominado en el International Award of Excellence 2018
- Vocal de la Junta de SEPA 2007-2010.
- Patrono de la Fundación SEPA 2010-2013.
- Patrono de la Fundación SEPA 2013-2016.
- Investigador científico con énfasis en Periodoncia y Oseointegración.
- Autor de numerosos artículos científicos publicados en journals indexados.
- Conferencista con reconocida trayectoria internacional.

PRECIO Y FORMA DE PAGO

Precio del curso:

Tarifa reducida de ***180 Euros*** hasta el 20 de junio de 2021 o hasta completar plazas.

Apartir del 21 de junio de 2021 hasta el inicio del curso la tarifa será de ***220 Euros.***

Medios de Pago:

Pasarela de pago segura en la web en la sección de Cursos Online: ***www.helidenttrainingcenter.com/cursos-online/***

Transferencia bancaria a la cuenta en el BBVA de España: ***ES7001826121270201607138***

Pago a través de Paypal: ***https://paypal.me/helidentcenter***

Haz click aquí para pagar

Una vez realizado el pago, deberá enviarnos el comprobante a nuestro Whatsapp y le enviaremos un link para acceder al curso.

INFORMACIÓN Y RESERVAS

FRANCISCO JOSÉ RAMOS
Director Ejecutivo

Calle Monzón 32, Sevilla
(+34) 652 95 09 29
formacion@helident.com
www.helidenttrainingcenter.com