

LA LAMINA CORTICALE

2° EDIZIONE

Il primo corso completo | 4 relatori | imparare 3 tecniche diverse

Roberto Rossi



Luca Giovinazzo



Vincenzo Foti



Domenico Dentici

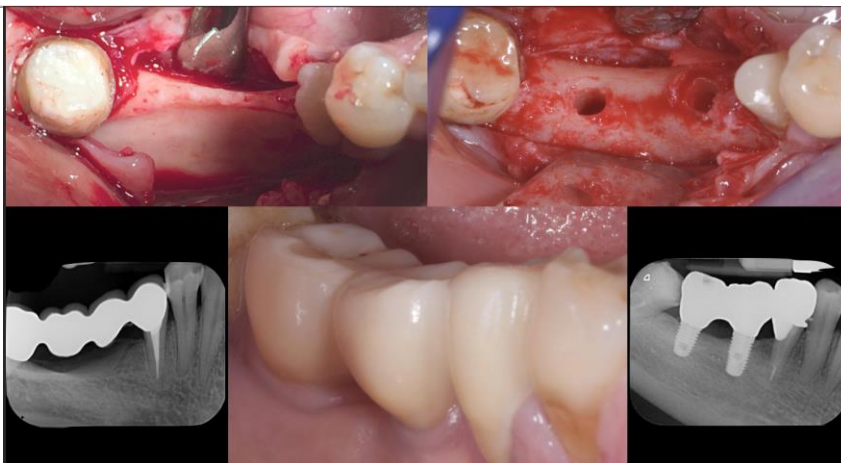

Programma della giornata

8.45 Registrazione dei Partecipanti

9.00 Introduzione alla tecnica della lamina corticale, classificazione dei difetti crestali, meccanismi di riassorbimento osseo, revisione della letteratura. Background scientifico della tecnica e introduzione ai tre diversi tipi di lamina (R. Rossi)

10.00 La tecnica di Khoury, background scientifico e tecnica chirurgica, presentazione di casi e discussione dei risultati. La tecnica utilizzando lamine Xenogeniche. (D. Dentici - L. Giovinazzo)

11.30 - 11.45 Coffee break

11.45 - 13.30 Aumenti orizzontali, aumenti verticali, aumenti 3D. Altre applicazioni della lamina, peri-impiantiti, estetica, casi multi disciplinari. Complicazioni e loro gestione (R. Rossi)



13.30 - 14.30 Sosta pranzo

14.30 - 16.00 Utilizzo della fibrina sigillante in GBR, principi, revisione della letteratura e applicazioni. La tecnica F.I.R.S.T. e one time lamina, case and video presentation. Rounded box concept e valutazione dei risultati. (V. Foti)

16.00 – 17.15 Workshop su modelli di mandibola GBR

Discussione e consegna dei diplomi

Il corso è in fase di accreditamento e sarà riservato a 25 partecipanti.

L'iscrizione comprenderà kit corso, biomateriali monouso, strumenti, coffe break e pranzo al ristorante NH Marina. Le iscrizioni verranno accettate ad esaurimento dei posti

Con il supporto di



Scheda d'iscrizione

LA LAMINA CORTICALE

Data: **15 febbraio 2020**

Sede: **Hotel NH Marina Genova - Molo Ponte Calvi, 5, 16124 Genova GE**

DATI (VALIDI PER LA FATTURAZIONE)

Ragione sociale _____

Nome _____ Cognome _____

Data di nascita _____ Luogo di nascita _____

Indirizzo _____

Città _____ CAP _____ Prov. _____

P. IVA _____ C. F. _____

Cellulare _____ E-mail _____

PEC _____ Codice destinatario _____

QUOTA DI PARTECIPAZIONE

Fino al 31 gennaio 2020 € 610 iva compresa (iscrizione, coffee break, pranzo all'NH Marina),

Dal 1 febbraio 2020 l'iscrizione sarà di € 660 iva compresa.

SEGRETERIA

Tueor Servizi srl
congressi@tueorservizi.it
Tel. 011 311 06 75

MODALITÀ DI PAGAMENTO*

Bonifico bancario a favore di:
Tueor Servizi S.r.l. - A.G. 4 Torino
IBAN: IT35 A030 4801 0040 0000 0082675
Causale: Corso LAMINA CORTICALE 2° edizione+ cognome partecipante

INVIARE LA SCHEDA D'ISCRIZIONE ALLEGANDO

COPIA DEL PAGAMENTO A:

- e-mail a congressi@tueorservizi.it

POLICY DI CANCELLAZIONE:

fino al 31 gennaio penale 50%
dal 1 febbraio penale 100%

* Per motivi fiscali, le iscrizioni multiple che perverranno alla Segreteria Organizzativa accompagnate da un pagamento unico e cumulativo, saranno regolarizzate con una singola fattura intestata alla persona o allo studio che ha effettuato il versamento.

TUEOR SERVIZI S.r.l. considererà valida l'iscrizione solo se riceverà il pagamento entro 7 giorni dalla data di iscrizione.

INFORMATIVA SULLA PRIVACY

(D. L. VO 196/2003 e REGOLAMENTO UE 679/2016)

Dichiaro di aver preso visione dell'informativa alla pagina <https://www.tueorservizi.it/Privacy> e di accettare le condizioni del trattamento dati.

Data _____

Firma _____